

WEB予約になりました!

団体プログラム予約の流れ



来園が決まったら

沖縄こどもの国のホームページにアクセスします。

<https://www.okzm.jp/business/> もしくは

団体予約専用ページ



にて、① 団体入園の予約 と ② 団体プログラムの申込 を済ませてください。
(ご希望の場合のみ)

下見

団体利用の際には事前の下見をお勧めしております。下見の場合無料でご来場いただけます。
(来園時に入園ゲートにて下見で来られたこととお話ください。)

※園内整備工事のためご迷惑をおかけしております。通れない場所や動物の展示場所が移動になっている場所もありますので、ぜひ事前の下見でお越しいただき順路をご確認ください。

団体プログラムに関して、下見時打ち合わせ・ご相談等を希望される場合は予約ページの備考欄に書き込んでください。

当日

入園 入園ゲートにて手続きを行い、団体プログラム利用の旨をゲートスタッフにお伝えください。

団体プログラムの実施 集合時間になりましたら指定の場所へお越しください。

来園が中止になった場合

来園が中止になった場合は、沖縄こどもの国 (TEL: 098-933-4190) までご連絡ください。
団体プログラムを申し込んでいる場合は、その旨もお伝えください。

沖縄こどもの国情報をチェック♪

公式Facebook

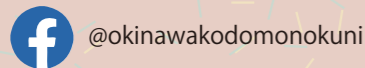

公式Instagram

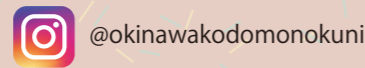

公式YouTubeチャンネル



公式Twitter



公式LINE



OKINAWA ZOO & MUSEUM

沖縄こどもの国

沖動展第322号・沖動版第322号・沖動賞第322号・沖動保第322号

〒904-0021 沖縄県沖縄市胡屋5-7-1

メール: info@okzm.jp TEL: 098-933-4190

団体向け

沖縄こどもの国 活用プログラム

営業時間:

4月~9月

9:30~18:00

10月~3月

9:30~17:30

休園日
火曜日

●沖縄こどもの国入場料

	一般	団体
小人(4才~小学生)	100円	80円
中人(中学生・高校生)	200円	150円
大人	500円	400円

※ただし、火曜日が祝日の場合は翌平日休園、学校が長期休みの場合は開園となります。

※3歳以下は無料です。
※団体料金は有料入場者の人数が20人以上からの適応です。
※学校等の団体の引率は無料です
※ワンダーミュージアムご利用の場合、別途入館料(4歳~高校生100円・大人200円)が必要です。

<http://www.okzm.jp> 沖縄こどもの国

公式facebook・instagram・twitterでも
沖縄こどもの国情報発信中!



沖縄こどもの国 園内MAP

先生方、引率のみなさまへ

沖縄を含む琉球弧は、世界的にみても地球上にここにしかない自然を有し、それらに育まれた特異的な文化を持つ場所です。

沖縄こどもの国は博物館相当の教育普及施設であり、身近な琉球弧の自然や文化について発信し、「人をつくり・環境をつくり・沖縄の未来をつくる」ことを財団理念としています。

園内には、皆様に長年馴染みのある動物園をはじめ、ワンダーミュージアム、水とみどりの広場、ふるさと園など、こどもたちの好奇心や感性を刺激する、様々な体験や学びの場が園内にひろがっています。

様々な体験の中で驚きと発見に出会い、学びを深める団体プログラムを提供させていただいております。

団体でのご利用にあたりご不明な点やお手伝いが必要な事などがありましたら、どうぞお気軽にお問合わせ、ご相談ください。

- | | |
|--|---|
|  レストラン |  案内所 |
|  軽食 |  トイレ |
|  エレベーター |  車椅子対応トイレ |
|  ショップ |  オストメイト対応トイレ |
|  喫煙所 |  ベビーチェア |
|  駐車場 |  授乳室 |
|  バス停 |  AED |



※一部工事中のエリアがあります。最新の情報は、沖縄こどもの国公式ホームページをご覧ください。

団体プログラム

有料プログラム

無料プログラム

動物へのエサやり体験・乗馬体験プログラム

※マスク着用または相当の対応をお願いします。

※動物の体調や天候等により、当日中止になる場合もございます。ご了承ください。

プログラム名	1個/回あたりの金額	1団体の受入限度数	体験受付時間	備考	指導要領の単元 ※記載の単元は一例です
①ヤギ・ヒツジへのえさやり体験	200円	10個	10:00~11:30 13:30~16:00	先着3団体のみ受付	小学1年生生活科単元 「なかよく なるうね 小さなともだち」
②ゾウへのえさやり体験	300円	30個	祝日を除く水曜日 11:00・14:00~15:00	先着1団体のみ受付	
③ウマへのえさやり体験	200円	40個	11:00以降		
④乗馬体験	500円	40人	14:30~16:00	平日のみ受付	小学4年理科単元 「動物のからだのつくりと運動」
⑤見てさわって学ぼう！いきもの教室 モルモットの触り方のお話と、 実際に背中をなでる体験を行います。	無料	40人	①10:00~10:15 ②10:30~10:45 ③11:00~11:15 ④11:30~11:45 ⑤12:00~12:15 ⑥12:30~12:45	平日のみ受付	



動物たちの素材を使ったものづくりプログラム

飼育動物たちからもらった素材（動物のうんこ・毛・足型など）を使用した、ものづくり体験のプログラムです。

プログラム名	1人あたりの金額	1団体の受入限度数	体験時間	内容	指導要領の単元 ※記載の単元は一例です
⑥羊毛を使ったもの作り	300円	20人	60分	飼育しているヒツジや家畜のお話と、羊毛を使ったコースターづくり体験を行います。	小学1年生生活科単元 「なかよく なるうね 小さなともだち」
⑦動物うんこペーパー作り	300円	30人	60分	草食動物のうんこについてのお話のあと、うんこバルブを使用した紙すき体験を行います。	小学6年理科単元 「動物のからだのはたらき」
⑧動物うんこストラップ作り	300円	40人	60分	動物のうんこについてのお話のあと、うんこを観察しながらストラップを作ります。	



沖縄の自然や文化について学ぶプログラム

沖縄は、世界中から見てもここにしかない自然があり、それらに育まれた特異的な文化を有する地域です。世界に誇れる沖縄について、楽しく学んでみませんか？

プログラム名	対象	1人あたりの金額	1団体の受入限度数	体験時間	内容	備考	指導要領の単元 ※記載の単元は一例です
⑭ゆし豆腐作り体験	小学校 高学年以上	300円	30人	60分	大豆をしぼるところからゆし豆腐作り体験を行います。	対象年齢以下の場合には保護者同伴などをお願いします。	小・中・高全学年「総合学習」
⑮黒糖作り体験	小学校 高学年以上	300円	20人	120分	在来家畜と黒糖の歴史のお話と、キビを絞るところから始める黒糖づくりです。	収穫時期の関係で12月~2月のみ受付	小学4年社会科単元 「地域で受けつがれてきたもの」
⑯沖縄の自然	5才以上	無料	60人	30分 60分	小学校3年生まで：沖縄の自然の特徴についてのお話といきものクイズを行います。 小学校高学年～：コウモリ・カエル・トカゲ・ヘビ・昆虫・鳥のテーマから講話を選択可能です。	定員数を超える場合は入れ替え制等に対応します。ご相談ください。	小学5年国語課単元 「固有種が教えてくれること」 小学6年理科単元 「地球に生きる」
⑰沖縄の昔のくらし	小学生以上	無料	60人	15分	『ふるさと園』を見学しながら各自でワークシートを解きます。その後スタッフより解説・質疑応答を行います。	所要時間は、スタッフによる解説・質疑応答のみを指します。本プログラムは、沖縄こどもの国ワークシートと組み合わせてご利用することも可能です。	小学4年社会科単元 「地域で受けつがれてきたもの」



動物園をもっと学校教育に活用しよう！

動物園には飼育している動物たちはもちろん、野生の生き物たちも生息しています。飼育動物をじっくり観察したり、野生のいきものを探したり、新たな「視点」をもって動物園を楽しんでみませんか？

プログラム名	体験時間	内容	指導要領の単元 ※記載の単元は一例です
⑨動物の観察	45分 60分	ヒトと小動物の心音くらべと、ポイントを絞った小動物の観察を体験します。	小学1年生生活科単元 「なかよく なるうね 小さなともだち」 小学2年国語単元「かんざつ名人に なるう」
⑩野生のいきものさがそう	始：10分 終：10分	いきものワークシートで園内の野生のいきもの探しを各自で行います。その後スタッフよりまとめのお話を行います。	小学1年生生活科単元 「なかよく なるうね 小さなともだち」 小学2年生生活科単元「秋はどこにやってきた」 小学4年理科単元「生き物の1年をふり返って」
⑪バッタ図鑑を作ろう	60分	せせらぎゾーンでバッタをつかまえて、観察しながら、自分だけの図鑑を作ります。	小学1年生生活科単元「のほらであそぼう」 小学2年生生活科単元「生きものをつかまえよう」 小学3年理科単元「ごん虫を調べよう」
⑫動物のたんじょう	45分 60分	飼育動物の誕生を動画などで紹介するとともに、動物の発生についての講話を行います。	小学1年国語単元「どうぶつの赤ちゃん」 小学5年理科単元「魚の誕生」
⑬生き物の仲間分け	始：10分 終：10分	園内で生き物の仲間分けシートを各自で作成します。作成後、生き物の分類についてスタッフより講話を行います。	中学1年理科単元 「いろいろな生物とその共通点」



ワンダーミュージアム団体プログラム

実験ワークショップ以外は雨天のみの予約をすることが可能です。

※夏休み・春休み期間中は期間限定メニューがあります。HPなどでご確認ください。

※ワンダーミュージアムご利用時間とは別に、団体プログラム利用時間を設定いたします。

団体プログラム申込用紙にご希望時間をご記入ください。

プログラム名	1人あたりの金額	1団体の受入限度数	体験時間	内容	備考	指導要領の単元 ※記載の単元は一例です
⑱オリジナル缶バッジ作り	350円	50人	60分	専用台紙にクービーで好きな絵を描き、マシーンで押しつけてオリジナル缶バッジを作ります。	動物の顔や模様の座学を行い、動物モチーフのバッジにすることも可能。	小学2年生生活科単元 「作って ためして」
⑲空気の実験*空気砲作り	400円	50人	60分	紙のボイド管を使用して1人1個手持ちの空気砲を作ります。できあがった空気砲で実験にもチャレンジします。		小学2年生生活科単元 「作って ためして」 小学4年生理科単元 「空気・水の性質」
⑳鏡の実験*万華鏡づくり	400円	50人	60分	鏡の反射を利用した実験を行った後、各自オリジナルの万華鏡を作ります。		小学3年理科単元 「光と音の性質」 中学1年理科単元 「身のまわりの現象」
㉑水溶液実験	100円	30人	60分	紅いモ粉を溶かした水を使用し、水溶液のグループ分け実験を行います。	31名以上の場合には、グループ分けを行うなどの調整あり。	小学5年生理科単元 「物のとけ方」 小学6年理科単元 「水溶液の性質と はたらき」



団体プログラム

有料プログラム

無料プログラム

科学を楽しむ実験ショープログラム

科学の楽しさに触れる驚きの実験ショー！※他プログラムもあります。ご相談ください。

プログラム名	1人あたりの金額	1団体の受入限度数	体験時間	内容	指導要領の単元 <small>※記載の単元は一例です</small>
②④温度マイナス196	100円	50人	50分	液体窒素を使った実験ショー。低温でのものの凍り方を知ることができ、最後に液体窒素で凍らせたマシュマロが食べられます。	小学4年理科単元「空気・水の性質」「金属、水、空気と温度」 中学1年理科単元「物質のすがた」「状態変化」
②⑤ケミカル実験ショー	100円	50人	45分	化学薬品を用いた化学反応を楽しむショー。ぞうの歯磨き粉実験やメントスガイザー、消える青など驚き、楽しめる内容です。	小学5年理科単元「物の溶け方」 小学6年理科単元「水溶液の性質」 中学1年理科単元「物質のすがた」「水溶液」 中学2年理科単元「化学変化」 中学3年理科単元「水溶液とイオン」
②④海と二酸化炭素	100円	50人	45分	地球温暖化について考えるショー。温室効果ガスである二酸化炭素の性質を学び、増えると海にどのような影響があるのか、理科実験器具を多く使い実験します。	小学3年理科単元「身の回りの生物」 小学4年理科単元「空気・水の性質」 小学5年理科単元「物の溶け方」 小学6年理科単元「燃焼の仕組み」「水溶液の性質」「生物と環境」 中学3年理科単元「生物と環境」「自然環境の保全と科学技術の利用」 環境学習「地球温暖化」「酸性化」
②⑤真空実験ショー	100円	50人	45分	空気がなくなる（少なくなる）とどうなるのか？簡易真空実験装置を使い、真空に近い状況でものどう変化するかを学びます。最後に真空砲実験を行います。	小学4年理科単元「空気・水の性質」 小学6年理科単元「生物と環境」 中学1年理科単元「物質のすがた」 中学3年理科単元「物質の成り立ち」

キャリア教育に関するプログラム

沖縄こどもの国には、動物園やワンダーミュージアムのお仕事だけではなく、その他にもいろいろなお仕事があります。

「いろいろな職種の紹介」「飼育員」「飼育員と獣医」のテーマから1つ選んでいただくことができます。

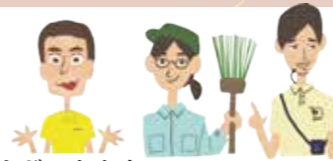

プログラム名	内容	指導要領の単元
②⑥沖縄こどもの国のお仕事	園内で働くいろいろな人の仕事内容についての講話	小・中・高全学年キャリア教育

学習ツール

遠足でのご来園が充実するよう、事前学習や園内での様々なセルフ学習ツールがあります。すべて無料でご利用いただけます。

プログラム名	内容	利用方法	指導要領の単元
②⑦沖縄こどもの国ワークシート	園内を散策しながら利用できるように作られたワークシートです。動物を観察する時や、ふるさと園での見学の際に、調べ学習のテキストとして用いることができます。教員用の詳しい解説もありますので、遠足や動物園での学習等にご利用ください。 ワークシート内容：・沖縄こどもの国ワークシート ・沖縄の昔のくらし	当園 HP よりダウンロードしてください。HP トップページ →ご利用案内へ	小・中・高全学年単元「全教科」
②⑧動物クイズ ZOO で楽しもう	飼育動物に関するオリジナルの3択クイズを5枚つづりにして、解答・解説とセットで貸出いたします。団体様のペースにあわせて、引率者より出題・解答ができます。 クイズ内容：・クモザルのしっぽはどのように使う？ ・カンガルーの赤ちゃんが生まれた時の大きさはどれくらい？ などなど	団体プログラム申込書の備考欄に、希望する動物種が当日回るコースなどを記入ください。ご来園当日メインゲートにて貸出いたします。	
②⑨動物標本の貸し出し	命に限りある生き物たちは、死んだ後も私たちにたくさんのお話を教えてくれます。沖縄こどもの国では、骨格標本をはじめとし、足型や毛皮・うんこ・毛などの様々な標本を保存しています。標本は、主に教育や研究といった目的の場合、学校などの団体向けに無料で貸出を行っています。 受取方法：標本の移動用の梱包材料をご準備の上、チルドレンズセンター地下1F事務所へお越しください。	メールまたは FAX でお問合せください。貸し出す標本の種類や日程などを調整後に、備品貸出申請書を提出していただきます。	



沖縄こどもの国基本情報



営業時間	開園時間	最終入園時間	閉園時間
夏時間（4～9月）	9:30 ▶	17:00 ▶	18:00
冬時間（10～3月）	9:30 ▶	16:30 ▶	17:30

休園日

毎週火曜日、年末年始（12/30～1/1）

※火曜日が祝日の場合は営業、翌平日に休園となります。
※春・夏・冬休み期間中は、火曜日も営業します。

※ワンダーミュージアムの閉館時間は、閉園時間の30分前です。
※一部の動物は閉園時間前に収容するため、見られない場合があります。なお、収容時間を公式ホームページにてご案内しています。



琉球犬

入場料	一般	団体	ワンダーミュージアム入館料	
			沖繩こどもの国入場料	ワンダーミュージアム入館料
大人	¥500	¥400	¥200	¥200
中学・高校生	¥200	¥150	¥100	¥100
4歳～小学生	¥100	¥80	¥100	¥100

※団体料金は、有料のお客様20名以上から適用されます。（事前の団体予約が必要です。）
※3歳以下は無料です。

※一般、団体ともに同一料金です。※一回限りの入館料です。再入館はできません。
※ワンダーミュージアムに入館するには、沖繩こどもの国入場料とワンダーミュージアム入館料の両方が必要です。



島ウー

※利用団体および利用者別の料金取扱については以下の表をご参照ください。
※表中に該当のない場合やご不明な場合は、入場ゲートまたは創造みらい課担当までお問い合わせください。

	対象内容	利用料金		備考
		沖繩こどもの国入場料	ワンダーミュージアム入館料	
1 保育園（所）、学童、幼稚園、小学校、中学校、高等学校	① 4歳以上の園児・児童・生徒(A)→(A)+父母等の計が20名未満 ② 4歳以上の園児・児童・生徒(A)→(A)+父母等の計が20名以上 ③ 引率者(先生)及びボランティア(父母等、家族等除く)	一般料金	有料	
		団体料金	有料	
		無料	無料	
2 離島へき地の学校の児童生徒及び先生、父母等		団体料金	有料	20名に満たなくても団体料金が適用されます。
3 特別支援学級の児童生徒（なかよし学級等）		半額	有料	要減免申請書
4 特別支援学校、放課後等児童サービス	① 特別支援学校に在学する、または児童ディサービスを利用している児童・生徒 ② 引率者(先生・施設職員)及びボランティア(父母等、家族等除く) ③ 父母等(4歳以上の兄弟含む)→父母等の計が20名未満 ④ 父母等(4歳以上の兄弟含む)→父母等の計が20名以上	半額	有料	要減免申請書
		無料	無料	
		一般料金	有料	
		団体料金	有料	
5 グループホーム、就労支援施設等障がい福祉施設	① 施設・サービスを利用している本人 ② 施設職員及びボランティア(父母等、家族等を除く) ③ 父母等(4歳以上の兄弟含む)→父母等の計が20名未満 ④ 父母等(4歳以上の兄弟含む)→父母等の計が20名以上	半額	有料	要減免申請書
		無料	無料	
		一般料金	有料	
		団体料金	有料	
6 その他の団体（専門学校・塾・大学・自治会等）	① 有料入場者が20名未満 ② 有料入場者が20名以上	一般料金	有料	生徒数21名につき1名無料。20名未満の場合は一般料金。
		団体料金	有料	
7 要保護・準保護の児童・生徒		無料	無料	要名簿・要減免申請書
8 送迎バスの運転手（添乗員、ガイド含む）		無料	無料	

※減免申請書類等の書類や提出方法についてはお問い合わせください。

施設のご案内

ワンダーミュージアム

ワンダーミュージアムでは「理解と創造は驚きにはじまる」のコンセプトのもと、こどもたちの好奇心や感性を刺激するハンズオン展示やワークショップを体験することができます。不思議や驚きに出会い、自ら考え発見していくことを目指す、沖縄初・沖縄唯一のチルドレンズミュージアムです。

ご利用時間

- ・春夏時間 4月～9月 9:30～17:30
- ・秋冬時間 10月～3月 9:30～17:00

- ・館内ではゆっくり歩きましょう。
- ・順番を守り交代しながら遊びましょう。
- ・使ったあとはお片づけをしましょう。



ご利用料金

入園料とは別に、以下の利用料(入館料)が必要です。

- ・4歳～高校生：100円
- ・大人：200円

※3歳以下は無料です。
※1回限りの入館料です。再入館はできません。

ご利用方法

安全にお楽しみいただくために、ご理解とご協力をお願いします。

・団体でのご利用は、以下の時間でご予約を承ります。

- ① 9:30～10:25 (55分間)
 - ② 10:30～11:25 (55分間)
 - ③ 11:30～12:25 (55分間)
 - ④ 12:30～13:25 (55分間)
 - ⑤ 13:30～14:25 (55分間)
- ※14:30以降についてはお問い合わせ下さい。

- ・ご予約はお申込書先着順です。
- ・入館予定が多い場合は、館内での混雑を避けお客様の安全確保のため利用ができないことがあります。
- ・雨天のみでのご予約も承りますが、天候に関わらずご利用予約の団体様が優先となります。そのため、ご予約後、時間変更の調整等をさせて頂く場合がございます。ご理解とご協力をお願いします。
- ・都合により、ご利用方法を変更させて頂く場合もございます。ご了承ください。

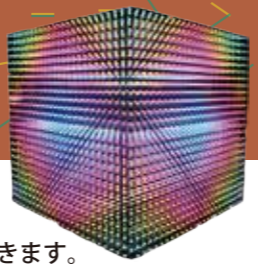
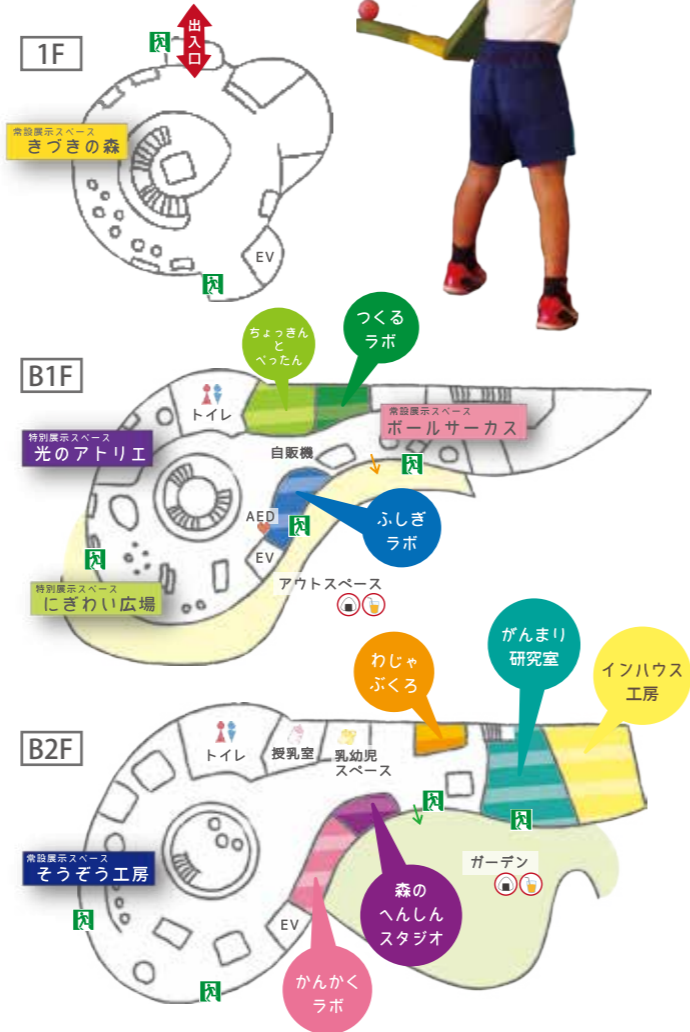

水とみどりの広場

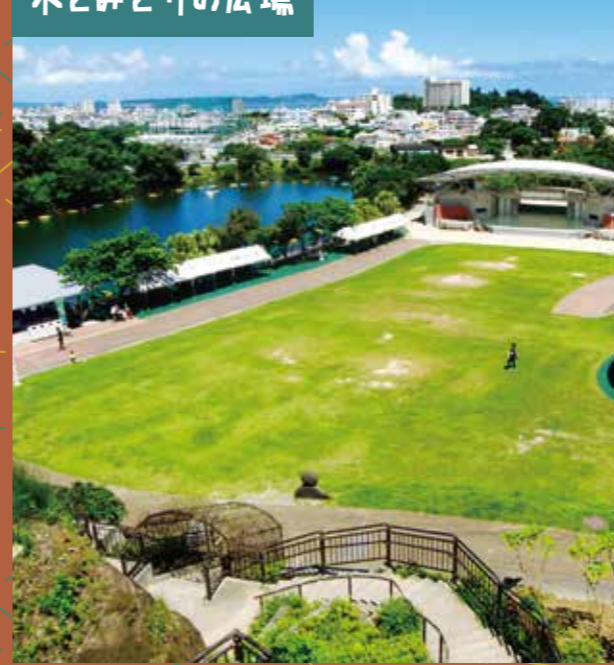

約4,000㎡の芝生の広場は、レクリエーションやお弁当の場所として自由にご利用いただけます。芝生の広場を取り囲む池は、沖縄本島最大の河川、比謝川の源流です。池にはさまざまな野鳥が年中おとずれ、冬には越冬のため渡ってきた、キンクロハジロや、ミサゴなどが観察できます。気軽にバードウォッチングが楽しめます。



ご利用時間

開園時間内は随時ご利用いただけます。ただし、イベントの開催などでご利用いただけない場合もあります。

その他

ご予約は承っておりません。当日各団体様にて場所を確保頂きご利用ください。



のりものコーナー



のりものコーナーでは、テキサス号(汽車)やメリーゴーランド等の乗り物が楽しめます。

ご利用時間

- ・春夏時間 4月～9月 9:45～17:30
- ・秋冬時間 10月～3月 9:45～17:00

ご利用料金

団体でご利用の際のお支払いは入場ゲートでお願いします。

のりもの	一般料金	団体料金
テキサス号(汽車)	200円	100円
メリーゴーランド	200円	100円
ミニカー	100円	

※年齢に関係なく利用者は全て有料となります(3歳以下も有料)。
※学校(保育園・幼稚園・小学校等)の引率者は無料。保護者は有料。
※1種類ののりものに対して、有料利用者が20名様以上の場合に、団体料金となります。

つりぼりコーナー



ティラピア・コイ・プレコ(ヨロイナマズ)など、池の魚釣りに挑戦するコーナーです。

ご利用時間

- ・春夏時間 4月～9月 10:00～12:00 / 13:00～17:00
 - ・秋冬時間 10月～3月 10:00～12:00 / 13:00～16:30
- ※団体受付は平日上記時間帯のみ予約制となります。

ご利用料金

	一般料金	団体料金
つりセット(釣り竿・バケツ・餌)	300円	200円
追加餌(パン)	100円	100円

※釣った魚のお持ち帰りはできません。
※道具・餌の持ち込みはできません。
※団体料金は有料利用者が20名様以上で適用となります。

ふるさと園【国指定登録文化財】



沖縄の伝統的な家屋を復元しました。郷土の気候風土に適した独自の建築様式から先人たちの暮らしを学ぶことができます。

ご利用時間

開園時間内は随時ご覧いただけます。ただし、イベントの開催などでご覧になれない場合もあります。

その他

建物内には入れません。

団体の皆様にご利用いただけるサービス

みらいバスのご利用について **送迎無料**

- ※事前に **WEB お申し込みが必要**です。予約は 2 カ月前の 1 日 9:00 からとなります。(ただし、休園日の場合は翌営業日から)
- ※一団体につきご利用は 1 台とさせていただきます。
- ※みらいバスは 2 種類となります。
- 各定員は、大型バスが 45 名、マイクロバスが 27 名です。
- ※高速道路利用の場合は高速料金の負担があります。



45 名乗り大型バス

ご利用条件

- ・有料入場者(引率者、3歳以下を除く)が20名以上の団体に限りです。
- ・園内にて、ワンダーミュージアム、有料団体プログラム、乗り物(テキサス号もしくはメリーゴーランド)等の**有料オプション**のご利用のある団体に限りです。

よくあるご質問 **Q & A**

Q1 園内でお弁当を食べる場所はありますか？また、予約することはできますか？

A1 お弁当の場所としてご利用いただけるのは、下記の場所です。

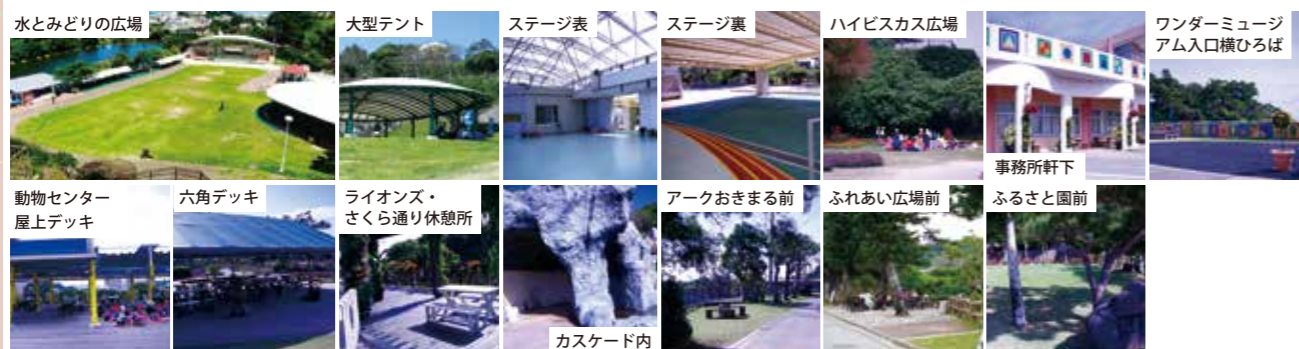

イベント時などご利用頂けない場合もございます。予めご了承ください。また、ご予約の受付はしておらず、当日引率の方で確保していただいております。なお、下記表の屋内施設につきましては、事前予約を承っております。ご希望される場合は申込フォーマットの備考欄にご記入下さい。

チルドレンズセンター	床面積	種別	金額(1時間)
研修室	105m ²	利用料金	¥1,300
		冷房料	¥600
活動フロア	380m ²	利用料金	¥2,750
		冷房料	¥1,400
2F ホール	381m ²	利用料金	¥3,250
		冷房料	¥1,500

Q2 雨が降った場合、ぬれずにお弁当を食べられる場所はどこですか？

A2 スペースに限りがありますので、雨天時には、各ゲートにて場所・時間を調整し、ご来園頂いている団体のみなさまへご案内致します。ご理解とご協力をお願いします。

Q3 定員 20 名となっている団体プログラムに 100 名以上で参加したいのですが、可能ですか？

A3 感染症のリスクを下げるための措置なので、クラスまたはグループ毎に実施する等、利用方法や場所等をご相談させていただき、出来る限り実施の方向で進めてまいります。**動物みらい課**担当までお問合せください。

Q4 こども達のペースに合わせて過ごさせたいので、ワンダーミュージアムの時間を 2 時間予約したいのですが、可能ですか？

A4 申し訳ございませんが、ご希望には添えません。できるだけ多くの方に利用していただけるよう、また、こども達の安全確保等の観点から、団体利用は 55 分間としております。ご了承ください。

Q5 減免申請書の対象と、手続きの仕方を知りたいです。

- A5** 利用料金の減免の対象は、沖縄こども未来ゾーン条例施行規則第 7 条第 2 項に基づき以下の通りとなります。
- (1) 身体障害者福祉法(昭和 24 年法律第 283 号)の規定により身体障害者手帳の交付を受けている者で、身体障害者手帳その他身体障害者であることを証するものを提示した場合 入園料の 5 割相当額
 - (2) 児童福祉法(昭和 22 年法律第 164 号)に規定する児童相談所又は知的障害者福祉法(昭和 35 年法律第 37 号)に規定する知的障害者更生相談所において知的障害と判定を受けた者で、療育手帳その他知的障害者であることを証するものを提示した場合 入園料の 5 割相当額
 - (3) 精神保健及び精神障害者福祉に関する法律(昭和 25 年法律第 123 号)の規定により精神障害者保健福祉手帳の交付を受けている者で、精神障害者保健福祉手帳その他精神障害者であることを証するものを提示した場合 入園料の 5 割相当額
 - (4) 介護を要する 65 歳以上の者が利用する場合又は介護保険法(平成 9 年 12 月 17 日法律第 123 号)の規定により要介護者の認定を受けている者で、要介護者であることを証するものを提示した場合 入園料の 5 割相当額
 - (5) 前各号に該当する者の介護者が利用する場合 介護される者 1 人につき 1 人までの介護者の入園料の全額
 - (6) 国民の祝日に関する法律(昭和 23 年法律第 178 号)に規定する敬老の日に入園する 65 歳以上の者が利用する場合 入園料の全額
 - (7) 県内の保育所、幼稚園、小学校、中学校又は高等学校(これに準じるものを含む。)の幼児、児童又は生徒を引率する者が利用する場合 入園料の全額
 - (8) 市が主催して利用する場合 利用料金の全額
 - (9) ふるさと園を人材育成目的として利用する場合 こども未来ゾーン入園料の全額
 - (10) 指定管理者が特別な理由があると認めた場合 指定管理者が定める額
- 上記(1)~(5)に該当する団体様は、WEB 団体予約時に、「減免申請希望」と記載ください。当園よりメールにて、「減免申請書」を送付いたします。



シャムワニ